



Yongan Commodity Futures Research

永安商品期货研究

2015年5月6日

星期三

早报系列

金属

永安期货研究中心

分析员: 张瑜

电话: 0571-88398219

邮箱: zyu@yafco.com

永安期货研究中心

分析员: 周晓晖

电话: 0571-88373216

邮箱: zhouxh@yafco.com

【每日提示】:

铜:

- 1、LME 铜 C/3M 升水 1.75 (昨升 11.5) 美元/吨, 库存+1700 吨, 注销仓单+3125 吨, 仓单集中度较高, 近期库存上下僵持, 现货升水回落, 注销仓单回升, 上周 COMEX 基金持仓净空头扩大, 欧洲贸易升水低位稍有回升, 上海贸易升水低位上下徘徊。
- 2、沪铜库存本周-20120 吨, 现货对主力合约升水 235 元/吨 (昨升 280), 废精铜价差 4275 (前 4210)。
- 3、现货比价 7.18 (前值 7.22) [进口比价 7.36], 三月比价 7.17 (前值 7.22) [进口比价 7.32]。
- 4、基本面: 中国铜产量有所上升, 智利秘鲁含铜产量回落, 国内加工费回落, 部分冶炼企业检修; 国内下游开工率低, 弱于往年, 铜材产量增长低迷, 终端需求较平稳。国内废铜偏紧, 废精铜价差历史低位, 基金净空持仓扩大, 当前市场关注中国出台刺激政策, 大宗商品做多氛围浓厚, 国内季节性需求下, 现货升水较高, 上海整体贸易升水依旧低迷下, 上海库存季节性回落。

铝:

- 1、LME 铝 C/3M 贴水 18.75 (昨贴水 7.75) 美元/吨, 库存+65300 吨, 注销仓单-5300 吨, 大仓单维持, 库存增加, 注销仓单回升, 现货贴水扩大。
- 2、沪铝交易所库存+4009 吨, 现货对主力贴水 215 元/吨 (昨贴 245)。
- 3、现货比价 7.00 (前值 7.01) [进口比价 8.25], 三月比价 7.02 (前值 7.07) [进口比价 8.19], {原铝出口比价 5.36, 铝材出口比价 6.96}。
- 4、外盘铝市 premium 跌至低位, 伦铝价格有望上涨。沪铝社会库存较大, 内外比价持续走高将影响后期铝材出口。沪铝虽有囤货和挺价, 但是供应压力大, 铝材出口下降, 逢高空。

锌:

- 1、LME 锌 C/3M 升水 33 (昨升 20) 美元/吨, 库存-2475 吨, 注销仓单-2475 吨, 大仓单维持, 库存下降, 注销仓单回升, 现货升水回升明显。
- 2、沪锌库存+8236 吨, 现货对主力贴水 80 元/吨 (昨贴 135)。
- 3、现货比价 7.21 (前值 7.24) [进口比价 7.68], 三月比价 7.30 (前值 7.39) [进口比价 7.63]。
- 4、沪锌近期供应压力减缓, 维持逢低买入判断, 但由于消费较差, 一万七以上沪锌压力较大, 多头注意减持。伦锌依旧较强。

铅:

- 1、LME 铅 C/3M 贴水 2.5 (昨升 7) 美元/吨, 库存-1325 吨, 注销仓单-1325 吨, 仓单集中度较高, 库存回落, 注销仓单回升, 现货升水转贴水。
- 2、沪铅交易所库存-781 吨, 现货对主力升水 80 元/吨 (昨升 35)。
- 3、现货比价 6.58 (前值 6.58) [进口比价 7.83], 三月比价 6.53 (前值 6.42) [进口比价 7.76], {铅出口比价 5.61, 铅板出口比价 6.16}。
- 4、伦铅库存回落, 现货升水转贴水, 注销仓单回升, 贸易升水低位稍有回暖, 内外比价回落。国内矿加工费回升, 国内铅开工率和铅酸电池开工率较低, 河南铅报价坚挺, 但原生铅与再生铅比价较高, 预计沪铅高位震荡格局。

镍:

1. LMEC-3M 贴水扩大至 42 美元/吨，库存增加。后期伦镍库存有进一步下降的可能，支撑伦镍价格。沪镍交易所库存 10000 吨，金川镍现货对 1507 合约贴水 2460 元/吨，前一交易日贴水 4880，现货价格支撑有走弱迹象。进口增加情况下现货已转为贴水。

2、产业方面：

镍矿价格有所回升。

镍生铁库存低，开工低迷，3 月产量环比持平，同比回落，预计 4 月回升。镍生铁价格小涨。不锈钢价格跟涨。

3 月精炼镍进口依旧不明显。但 4 月上旬俄镍的进口导致国内现货价格走低，现货内外比价回落明显。现货价与盘面价相对独立，主力合约内外比价依旧较高。镍与不锈钢比价回升。

3、镍市上下游基本面依旧相对疲软，沪镍因逼仓涨势明显。但近期镍与不锈钢比价回升，且期镍与现货，与电子盘比价大幅拉开，蕴含一定的风险。多空双方都需谨慎操作，注意持仓和交割品牌最新进展。

综合新闻：

1、嘉能可第一季度铜产量减少 9%，至 350700 吨，因在南美的 Alumbreira 和 Antamina 铜矿品级下降及 Collahuasi 矿进入维护期。

2、北京安泰科铅锌部经理和金属分析师张伟预计中国 2015 年原生铅和再生铅产量为 480 万吨，高于去年 474 万吨，原生铅产量料降至 305 万吨，2014 年为 314 万吨，今年中国将关闭 24 万吨原生铅炼能。

结论：

1、大宗商品做多氛围浓厚，铜市供应问题高于预期，二季度旺季消费发酵，价格有望继续偏强，空头注意减持和观望。

2、外盘铝市 premium 跌至低位，伦铝价格有望上涨。沪铝虽有囤货和挺价，但是供应压力大，铝材出口下降，逢高空。

3、沪锌近期供应压力减缓，维持逢低买入判断，但由于消费较差，一万七以上沪锌压力较大，多头注意减持。伦锌依旧较强。

4、镍市上下游基本面依旧相对疲软，沪镍因逼仓涨势明显。但近期镍与不锈钢比价回升，且期镍与现货，与电子盘比价大幅拉开，蕴含一定的风险。多空双方都需谨慎操作，注意持仓和交割品牌最新进展。

LME 交易数据

LME 前一交易日成交数据

品种	收盘	涨/跌	总量	总持仓	持仓增减
LME 3月铜	6480	125	149421	366551	2681
LME 3月铝	1974	52	198762	788284	2900
LME 3月锌	2370	34.75	92479	303669	2926
LME 3月铅	2259	147	38272	151840	2315
LME 3月镍	14300	550	63845	231631	773
LME 3月锡	16105	105	4079	19761	377
COMEX 铜	2.9305	0.019			

注:COMEX 交易单位是美分/磅, LME 交易单位美元/吨。LME 持仓及 COMEX 持仓、成交均为前数据, LME 成交为当日数据。

LME 金属升贴水、库存与注销仓单变化 (5月4日)

品种	升贴水	库存	库存变化	注销仓单	注销仓单增减
LME 铜	1.75	341325	1700	87475	3125
LME 铝	-18.75	3880125	65300	1789550	-5300
LME 锌	33	465950	-2475	132450	-2475
LME 铅	-2.5	170250	-1325	71650	-1325
LME 镍	-42	444060	-252	119106	2838
LME 锡	-36	9070	0	940	105
COMEX 铜		23367	-125		

注:C, Contango, 表示现货贴水, B, Backwardation, 表示现货升水, COMEX 计量单位为短吨。

LME 金属持仓结构 (5月4日)

铜			铝			锌		
	持仓	增减		持仓	增减		持仓	增减
CASH /20MAY	56081	-1905	CASH /20MAY	96023	-5284	CASH /20MAY	36054	-2253
21MAY/17JUN	84347	-272	21MAY/17JUN	113782	337	21MAY/17JUN	74829	1200
18JUN/15JUL	97025	1268	18JUN/15JUL	126896	1471	18JUN/15JUL	80034	136
16JUL/3 MTH	42122	7001	16JUL/3 MTH	50893	6374	16JUL/3 MTH	26328	5067
REST OF JUL	3854	-3533	REST OF JUL	4205	-2728	REST OF JUL	2725	-2475
01SEP/123M	83122	122	01SEP/123M	396485	2730	01SEP/63MTH	83699	1251
TOTAL	366551	2681	TOTAL	788284	2900	TOTAL	303669	2926
铅			镍			锡		

	持仓	增减		持仓	增减		持仓	增减
CASH /20MAY	18482	-1415	CASH /20MAY	39198	-2141	CASH /20MAY	4003	203
21MAY/17JUN	44008	742	21MAY/17JUN	54032	-27	21MAY/17JUN	5090	55
18JUN/15JUL	39748	879	18JUN/15JUL	57319	526	18JUN/15JUL	4683	24
16JUL/3 MTH	15487	1698	16JUL/3 MTH	17972	2363	16JUL/3 MTH	2719	103
REST OF JUL	1383	-518	REST OF JUL	1764	-628	REST OF JUL	95	-6
01SEP/63MTH	32732	929	01SEP/63MTH	61346	680	01SEP/15MTH	3171	-2
TOTAL	151840	2315	TOTAL	231631	773	TOTAL	19761	377

LME 金属大头寸持仓

2015年5月4日 注: M1、M2、M3 分别指到最近3个月的第三个星期三

铜持仓数据		M1	M2	M3	铝持仓数据		M1	M2	M3
多头	5-10%	4	2	3	多头	5-10%	2	1	3
	10-20%	0	0	0		10-20%	2	0	0
	20-30%	0	1	0		20-30%	0	1	0
	30-40%	0	0	0		30-40%	0	0	0
	>40%	0	0	0		>40%	0	0	0
空头	5-10%	1	0	3	空头	5-10%	0	1	0
	10-20%	0	1	0		10-20%	0	1	1
	20-30%	1	0	1		20-30%	2	0	0
	30-40%	0	0	0		30-40%	0	0	0
	>40%	0	0	0		>40%	0	0	0
铅持仓数据		M1	M2	M3	锌持仓数据		M1	M2	M3
多头	5-10%	2	5	2	多头	5-10%	3	2	4
	10-20%	1	1	1		10-20%	1	1	0
	20-30%	0	0	0		20-30%	1	0	0
	30-40%	0	0	0		30-40%	0	0	0
	>40%	0	0	0		>40%	0	0	0
空头	5-10%	0	4	4	空头	5-10%	2	3	1
	10-20%	1	1	1		10-20%	2	1	5
	20-30%	0	0	0		20-30%	0	0	0
	30-40%	0	0	0		30-40%	0	0	0
	>40%	0	0	0		>40%	0	0	0
锡持仓数据		M1	M2	M3	镍持仓数据		M1	M2	M3
多头	5-10%	1	3	3	多头	5-10%	4	1	6
	10-20%	1	2	2		10-20%	0	1	1
	20-30%	0	0	1		20-30%	0	0	0
	30-40%	0	0	0		30-40%	0	0	0
	>40%	0	0	0		>40%	0	0	0
空头	5-10%	4	3	4	空头	5-10%	4	3	3
	10-20%	1	1	1		10-20%	2	0	2
	20-30%	0	0	0		20-30%	0	0	0
	30-40%	0	0	0		30-40%	0	0	0
	>40%	0	0	0		>40%	0	0	0

LME 每日仓单持有量 (Warrant Banding Report)

仓单百分比	铝	铜	锌	镍	铅	锡
30-40%	0	0	0	0	1	0
40-50%	0	0	1	0	0	0
50-80%	1	1	0	0	0	0
80-90%	0	0	0	0	0	0
90%以上	0	0	0	0	0	0
未报告仓单百分比	0	0	0	0.74	0	0

LME 次日仓单持有量 (WT Banding Report)

仓单百分比	铝	铜	锌	镍	铅	锡
30-40%	0	1	0	0	0	0
40-50%	0	0	1	0	0	0
50-80%	1	1	0	0	0	0
80-90%	0	0	0	0	0	0
90%以上	0	0	0	0	0	0

LME 现货仓单持有量 (WC Banding Report)

仓单百分比	铝	铜	锌	镍	铅	锡
30-40%	0	0	0	0	0	0
40-50%	0	0	1	0	0	0
50-80%	1	1	0	0	0	0
80-90%	0	0	0	0	0	0
90%以上	0	0	0	0	0	0

LME 锌期权

MZN ATM Options LME/LME USD ATM Ind. Volatility & Premium at Close Of 05MAY15

ContMnth	ATMStrike	Volatility	CallPremium	PutPremium	prov/Final
MAY5	2415	20.50	10.59	10.09	F
JUN5	2415	20.66	56.35	55.85	F
JUL5	2409	20.48	78.00	77.50	F
AUG5	2400	20.39	98.19	97.69	F
SEP5	2400	20.38	112.01	111.51	F
OCT5	2399	20.40	127.29	126.79	F
NOV5	2398	20.47	138.66	138.16	F
DEC5	2396	20.53	149.12	148.62	F
JAN6	2395	20.63	161.62	161.12	F
FEB6	2394	20.65	170.56	170.06	F
MAR6	2393	20.67	179.19	178.44	F
APR6	2393	20.75	189.45	189.45	F
MAY6	2392	20.76	197.18	196.93	F
JUN6	2391	20.78	204.71	204.21	F
JUL6	2391	20.80	213.63	213.13	F
AUG6	2391	20.84	220.75	220.25	F
SEP6	2391	20.85	228.92	228.43	F
OCT6	2391	20.86	235.26	234.76	F
NOV6	2391	20.87	241.40	240.91	F
DEC6	2391	20.88	248.81	248.31	F
JAN7	2390	20.87	254.09	253.84	F

0#MZNK5+ MZN May2015 / LME USD UnderlyClose : 2415.50

Call							Put						
Strike	Last	Time	AccVol	PDVol	Exch01 (T-1)	Exch Mkt01 (T-2)	Strike	Last	Time	AccVol	PDVol	Exch01 (T-1)	Exch Mkt01 (T-2)
1750	:	:	:	:	:	:	1750	:	:	:	:	45	45
1800	:	:	:	:	:	:	1800	:	:	:	:	130	130
1850	:	:	:	:	:	:	1850	:	:	:	:	100	100
1875	:	:	:	:	:	:	1875	:	:	:	:	120	120
1900	:	:	:	:	:	:	1900	:	:	:	:	320	520
1925	:	:	:	:	:	:	1925	:	:	:	:	4	4
1950	:	:	:	:	:	:	1950	:	:	:	:	7850	8550
1975	:	:	:	:	:	:	1975	:	:	:	:	110	110
2000	:	:	:	:	:	:	2000	:	:	:	:	1059	1176
2025	:	:	:	:	:	:	2025	:	:	:	:	14	14
2050	:	:	:	:	104	104	2050	:	:	:	:	3780	3780
2075	:	:	:	:	8	8	2075	:	:	:	:	110	110
2100	:	:	:	:	444	544	2100	:	:	:	:	1100	1150
2125	:	:	20	28	-10	38	2125	:	:	:	:	50	50
2150	:	:	20	286		336	2150	:	:	:	:	451	501
2175	:	:	:	100		100	2175	:	:	:	:		
2200	:	:	20	315	-10	525	2200	:	:	:	:	270	370
2225	:	:	:	162		162	2225	:	:	:	:		
2250	:	:	40	117	-20	137	2250	:	:	:	:	10	10
2275	:	:	:	155		155	2275	:	:	:	:		
2300	:	:	100	400	-50	650	2300	:	:	:	:		
2325	:	:	:	12		12	2325	:	:	:	:		
2350	:	:	:	120		120	2350	:	:	:	:		
2375	:	:	:	10		10	2375	:	:	:	:		
2400	:	:	:	40		40	2400	:	:	:	:		
2475	:	:	:	40		40	2475	:	:	:	:		
2500	:	:	:	4000		4000	2500	:	:	:	:		
2700	:	:	:	4000		4000	2700	:	:	:	:		

0#MZN5+		MZN Jun2015			/ LME USD			UnderlyClose : 2415.50								
Call							Put									
Strike	Last	Time	AccVol	PDVol	ExchOI (T-1)	Exch OIChg	Mkt OI (T-2)	Strike	Last	Time	AccVol	PDVol	ExchOI (T-1)	Exch OIChg	Mkt OI (T-2)	
1800		:						1800		:			130		130	
1850		:						1850		:			270		350	
1875		:						1875		:			120		120	
1900		:						1900		:			985		1325	
1950		:						1950		:			900		900	
1975		:						1975		:		200	770		970	
2000		:						2000		:			2050		2070	
2025		:						2025		:			10		10	
2050		:						2050		:			930		1030	
2075		:						2075		:			210		210	
2100		:			710		710	2100		:			3079		3543	
2125		:		20	20	+10	10	2125		:			14		14	
2150		:		20	992	+10	1182	2150		:		200	3300		3888	
2200		:		1220	1195	+10	1285	2200		:			949		1172	
2225		:			100		100	2225		:			200		200	
2250		:		40	789		789	2250		:		290	350	+90	260	
2275		:			600		700	2275		:			300	400	+100	300
2300		:			1175		1600	2300		:			7500	3400	+2600	1000
2325		:			425		425	2325	46.50	19:31	20	100	100	+100		
2350		:			1120		1120	2350		:						
2375		:			950		1150	2375		:						
2400		:		702	2710	-176	2986	2400		:						
2425	27.50	20:02	20					2425		:						
2450		:			25		25	2450		:						
2475		:			40		40	2475		:						
2500		:		24	4129	+12	4299	2500		:						
2550		:			450		450	2550		:						
2575		:			200		200	2575		:						
2600		:			2925		3275	2600		:						
2750		:			250		500	2750		:						
2800		:			375		375	2800		:						
3000		:			779		779	3000		:						

0#MZN5+		MZN Jul2015			/ LME USD			UnderlyClose : 2409.50							
Call							Put								
Strike	Last	Time	AccVol	PDVol	ExchOI (T-1)	Exch OIChg	Mkt OI (T-2)	Strike	Last	Time	AccVol	PDVol	ExchOI (T-1)	Exch OIChg	Mkt OI (T-2)
1775		:						1775		:			2000		2000
1800		:						1800		:			130		130
1850		:						1850		:			320		320
1875		:						1875		:			4120		4620
1900		:						1900		:			545		545
1950		:						1950		:			275		425
2000		:						2000		:			3280		3780
2025		:						2025		:			510		510
2050		:						2050		:			524		724
2075		:						2075		:			50		50
2100		:						2100		:			125		125
2125		:			10		10	2125		:					
2150		:			210		210	2150		:			200		200
2200		:			16		16	2200		:			6		6
2250		:			310		310	2250		:		80	50	+40	10
2300		:			490		490	2300		:					
2350		:			150		150	2350		:					
2400		:		200	1780	+100	1780	2400		:					
2450		:			300		400	2450		:					
2475		:			40		40	2475		:					
2700		:			2000		2000	2700		:					

MZN ATM Options		LME/LME USD	Volume and OI by Contract Month	
ContMnth	CallOI	CallVolume	PutOI	PutVolume
MAY5	10341	200	15523	
JUN5	19959	2026	18167	8590
JUL5	5306	200	12135	80
AUG5	325	40	724	
SEP5	3216		2733	300
OCT5	1226		994	
NOV5	1066		670	
DEC5	4340		4396	
JAN6	40		710	
FEB6	132		710	
MAR6	790		450	
APR6			120	
MAY6	46			
JUN6	608		787	
JUL6				
AUG6	46			
SEP6				
OCT6				
NOV6	46			
DEC6				
JAN7				

LME看涨与看跌期权持仓差

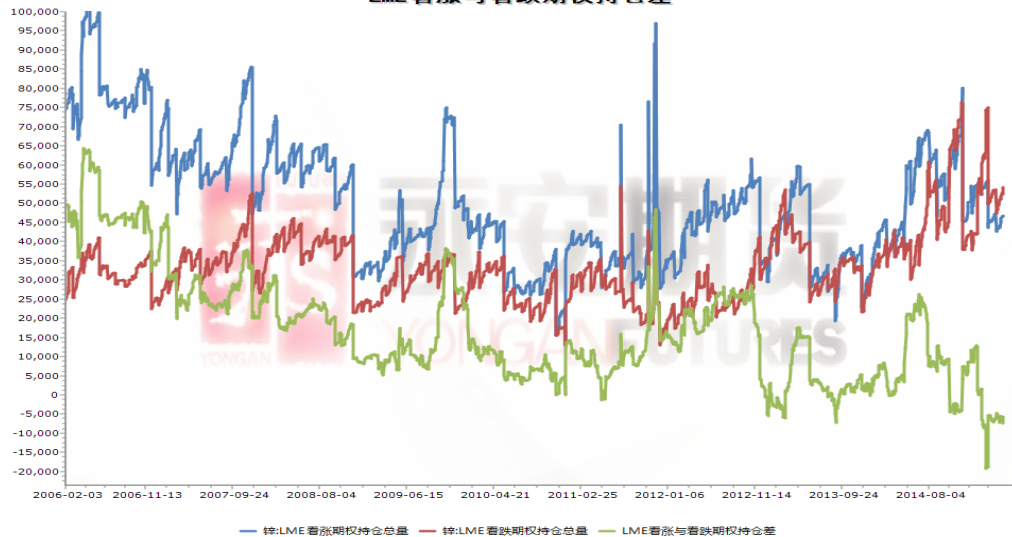

上交所库存季节性走势图

铜 (截至 2015 年 4 月 30 日库存 188165 吨)

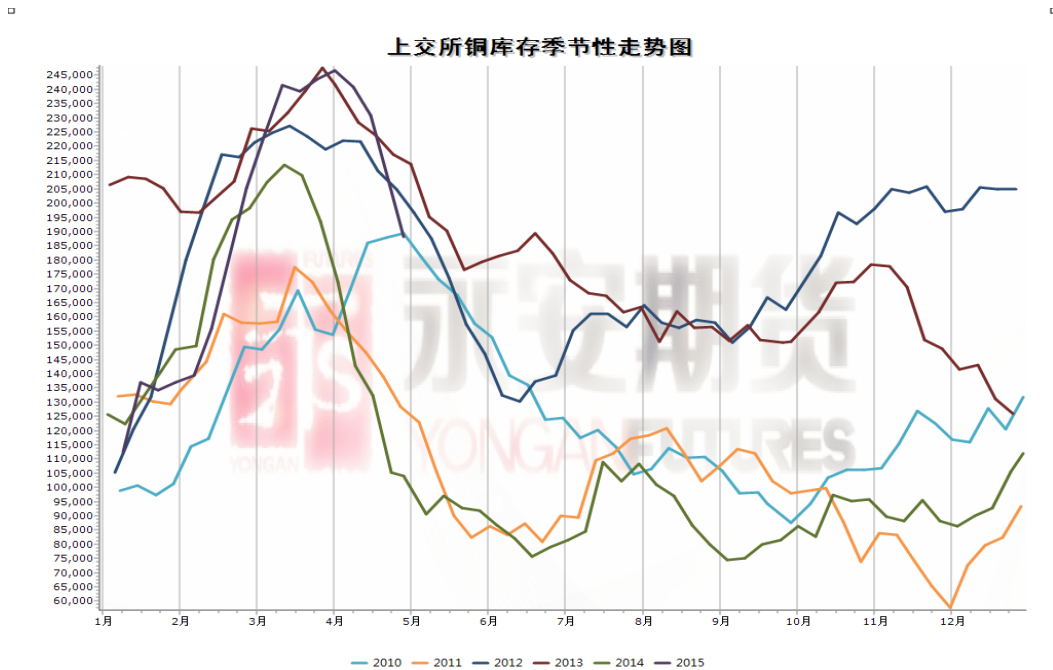

铝 (截至 2015 年 4 月 30 日库存 260924 吨)

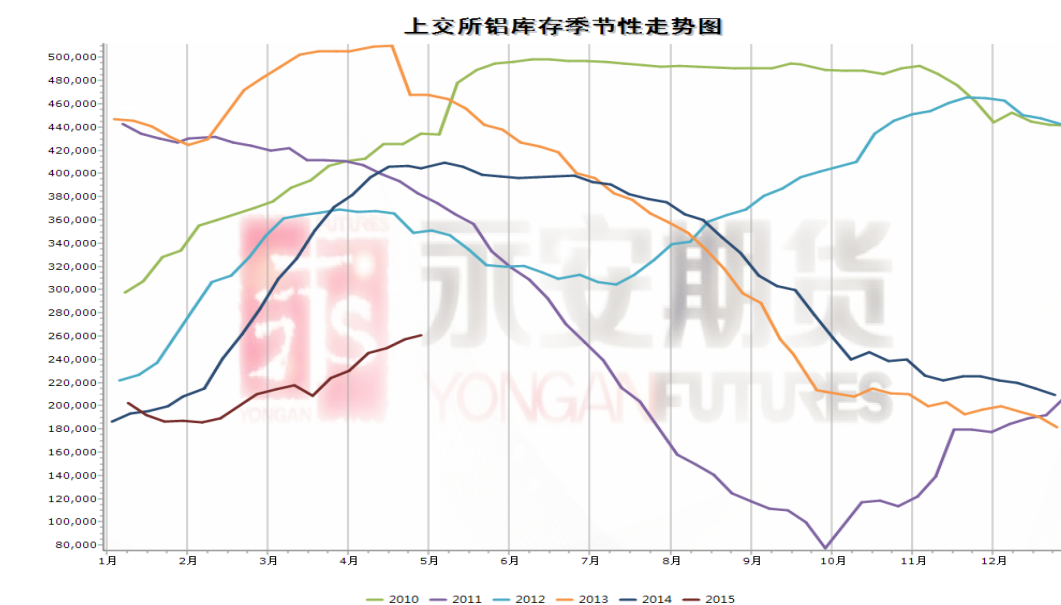

锌 (截至 2015 年 4 月 30 日库存 165428 吨)

上交所锌库存季节性走势图

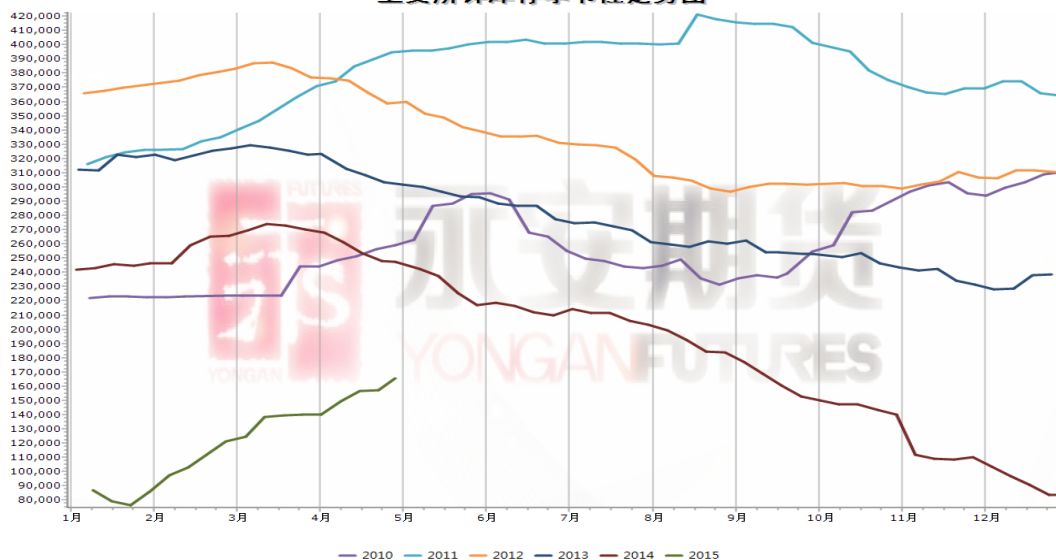

铅 (截至2015年4月30日库存46237吨)

上交所铅库存季节性走势图

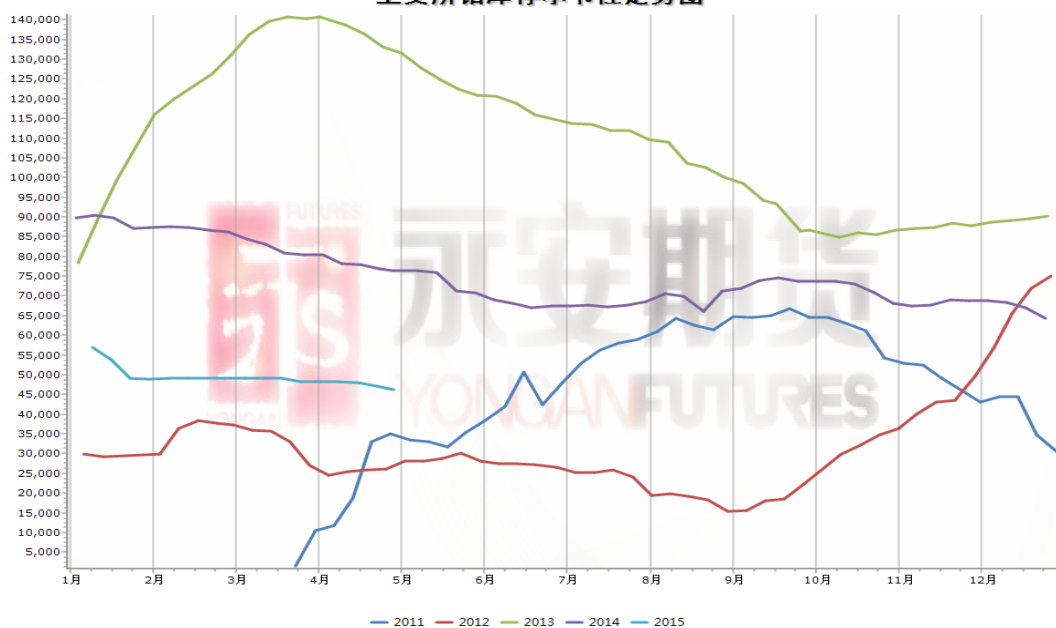

LME 金属库存与注销仓单分布(2015-5-4)

铜		当日库存	库存增减	注销仓单	增减
DUBAI	迪拜(阿联酋)	0	0	0	0
ANTWERP	安特卫普(比利时)	55675	0	4525	0
HAMBURG	汉堡(德国)	0	0	0	0
BARCELONA	巴塞罗纳(西班牙)	0	0	0	0
BILBAO	毕尔巴鄂(西班牙)	25	0	0	0
HULL	赫尔(英国)	825	0	0	0
LIVERPOOL	利物浦(英国)	0	0	0	0
LEGHORN	来亨(意大利)	25	0	0	0
TRIESTE	迪利亚斯特(意大利)	7650	0	650	0
INCHEON PORT	仁川(韩国)	6600	0	1600	1600
GWANGYANG	光阳(韩国)	5800	0	500	0
BUSAN	釜山(韩国)	20425	0	2650	0
JOHOR	柔佛(马来西亚)	79225	0	46050	1825
KLANG	巴生港(马来西亚)	3925	0	0	0
Kaosiung	高雄(台湾)	9300	0	0	0
ROTTERDAM	鹿特丹(荷兰)	13200	1100	3325	0
VLISSINGEN	弗利辛恩(荷兰)	9125	0	0	0
HELSINGBORG	赫尔辛堡(瑞典)	0	0	0	0
SINGAPORE	新加坡	19050	0	550	0
BALTIMORE	巴尔的摩(美国)	0	0	0	0
CHICAGO	芝加哥(美国)	0	0	0	0
MOBILE	莫比尔(美国)	25	0	0	0
NEW ORLEANS	新奥尔良(美国)	110275	600	27450	-400
ST LOUIS	圣路易斯(美国)	175	0	175	100
ALL LOCATIONS	总计	341325	1700	87475	3125

铝		当日库存	库存增减	注销仓单	增减
ANTWERP	安特卫普(比利时)	20750	0	575	0
BREMEN	不莱梅(德国)	0	0	0	0
HAMBURG	汉堡(德国)	43500	0	0	0
BARCELONA	巴塞罗纳(西班牙)	0	0	0	0
BILBAO	毕尔巴鄂(西班牙)	24525	0	8025	0
HULL	赫尔(英国)	3900	0	0	0
LIVERPOOL	利物浦(英国)	0	0	0	0
TYNE & WEAR	泰恩-威尔(英国)	0	0	0	0
GENOA	热那亚(意大利)	3500	0	3500	0
LEGHORN	来亨(意大利)	775	0	0	0
TRIESTE	迪利亚斯特(意大利)	79800	0	0	0
NAGOYA	名古屋(日本)	0	0	0	0
YOKOHAMA	横滨(日本)	0	0	0	0
BUSAN	釜山(韩国)	18525	0	2975	0
GWANGYANG	光阳(韩国)	31525	0	0	0

INCHEON PORT	仁川 (韩国)	8225	0	0	0
JOHOR	柔佛 (马来西亚)	26125	0	0	0
KLANG	巴生港 (马来西亚)	16075	0	0	0
ROTTERDAM	鹿特丹 (荷兰)	665750	-125	164500	-125
VLISSINGEN	弗利辛恩 (荷兰)	1841125	67600	862825	-3000
HELSINGBORG	赫尔辛堡 (瑞典)	12325	0	0	0
SINGAPORE	新加坡	192075	0	40200	0
BALTIMORE	巴尔的摩 (美国)	127650	0	46775	0
CHICAGO	芝加哥 (美国)	125	0	125	0
DETROIT	底特律 (美国)	738850	-2150	639975	-2150
LONG BEACH	长岛 (美国)	0	0	0	0
LOS ANGELES	洛杉矶 (美国)	4525	0	150	0
MOBILE	莫比尔 (美国)	19925	-25	19925	-25
NEW ORLEANS	新奥尔良 (美国)	500	0	0	0
ST LOUIS	圣路易斯 (美国)	0	0	0	0
TOLEDO	托莱多 (美国)	50	0	0	0
ALL LOCATIONS	合计	3880125	65300	1789550	-5300

锌		当日库存	库存增减	注销仓单	增减
DUBAI	迪拜 (阿联酋)	0	0	0	0
ANTWERP	安特卫普 (比利时)	500	0	450	0
HAMBURG	汉堡 (德国)	0	0	0	0
BREMEN	不莱梅 (德国)	0	0	0	0
BARCELONA	巴塞罗纳 (西班牙)	0	0	0	0
BILBAO	毕尔巴鄂 (西班牙)	600	0	0	0
HULL	赫尔 (英国)	3925	0	0	0
LIVERPOOL	利物浦 (英国)	75	0	0	0
TYNE & WEAR	泰恩-威尔 (英国)	0	0	0	0
GENOA	热那亚 (意大利)	0	0	0	0
LEGHORN	来亨 (意大利)	0	0	0	0
TRIESTE	迪利亚斯特 (意大利)	0	0	0	0
JOHOR	柔佛 (马来西亚)	4650	0	0	0
KLANG	巴生港 (马来西亚)	15000	0	825	0
ROTTERDAM	鹿特丹 (荷兰)	13325	0	3150	0
VLISSINGEN	弗利辛恩 (荷兰)	0	0	0	0
HELSINGBORG	赫尔辛堡 (瑞典)	0	0	0	0
SINGAPORE	新加坡	4775	0	1575	0
BALTIMORE	巴尔的摩 (美国)	0	0	0	0
CHICAGO	芝加哥 (美国)	0	0	0	0
DETROIT	底特律 (美国)	250	-75	0	-75
LONG BEACH	长岛 (美国)	0	0	0	0
LOS ANGELES	洛杉矶 (美国)	0	0	0	0
MOBILE	莫比尔 (美国)	0	0	0	0
NEW ORLEANS	新奥尔良 (美国)	422850	-2400	126450	-2400
ST LOUIS	圣路易斯 (美国)	0	0	0	0
TOLEDO	托莱多 (美国)	0	0	0	0
ALL LOCATIONS	合计	465950	-2475	132450	-2475

铅		当日库存	库存增减	注销仓单	增减
DUBAI	迪拜 (阿联酋)	0	0	0	0
ANTWERP	安特卫普 (比利时)	14550	0	14225	0
BREMEN	不莱梅 (德国)	0	0	0	0
HAMBURG	汉堡 (德国)	750	0	0	0
BARCELONA	巴塞罗纳 (西班牙)	4675	0	3975	0
BILBAO	毕尔巴鄂 (西班牙)	14100	0	13000	0
HULL	赫尔 (英国)	0	0	0	0
LIVERPOOL	利物浦 (英国)	0	0	0	0
TYNE & WEAR	泰恩-威尔 (英国)	0	0	0	0
GENOA	热那亚 (意大利)	2725	0	2025	0
LEGHORN	来亨 (意大利)	2050	0	1300	0
TRIESTE	迪利亚斯特 (意大利)	300	0	0	0
JOHOR	柔佛 (马来西亚)	38850	0	18600	0
KLANG	巴生港 (马来西亚)	16100	0	1800	0
ROTTERDAM	鹿特丹 (荷兰)	18925	-825	6500	-825
VLISSINGEN	弗利辛恩 (荷兰)	56400	-500	9550	-500
HELSINGBORG	赫尔辛堡 (瑞典)	0	0	0	0
SINGAPORE	新加坡	25	0	0	0
BALTIMORE	巴尔的摩 (美国)	0	0	0	0
CHICAGO	芝加哥 (美国)	0	0	0	0
DETROIT	底特律 (美国)	0	0	0	0
LONG BEACH	长岛 (美国)	0	0	0	0
LOS ANGELES	洛杉矶 (美国)	675	0	675	0
MOBILE	莫比尔 (美国)	0	0	0	0
NEW ORLEANS	新奥尔良 (美国)	0	0	0	0
ST LOUIS	圣路易斯 (美国)	0	0	0	0
TOLEDO	托莱多 (美国)	0	0	0	0
ALL LOCATIONS	合计	170250	-1325	71650	-1325

镍		当日库存	库存增减	注销仓单	增减
DUBAI	迪拜 (阿联酋)	14100	0	114	24
ANTWERP	安特卫普 (比利时)	696	0	0	0
BREMEN	不莱梅 (德国)	0	0	0	0
HAMBURG	汉堡 (德国)	348	0	0	0
BARCELONA	巴塞罗纳 (西班牙)	0	0	0	0
BILBAO	毕尔巴鄂 (西班牙)	0	0	0	0
HULL	赫尔 (英国)	4350	0	96	0
LIVERPOOL	利物浦 (英国)	2544	0	0	0
TYNE & WEAR	泰恩-威尔 (英国)	0	0	0	0
GENOA	热那亚 (意大利)	0	0	0	0
LEGHORN	来亨 (意大利)	0	0	0	0
TRIESTE	迪利亚斯特 (意大利)	0	0	0	0
BUSAN	釜山 (韩国)	7956	0	4104	0
GWANGYANG	光阳 (韩国)	8940	0	126	0
INCHEON PORT	仁川 (韩国)	36	0	6	0

JOHOR	柔佛 (马来西亚)	213084	0	69384	2436
KLANG	巴生港 (马来西亚)	0	0	0	0
ROTTERDAM	鹿特丹 (荷兰)	151482	-252	40614	-378
VLISSINGEN	弗利辛恩 (荷兰)	1422	0	0	0
HELSINGBORG	赫尔辛堡 (瑞典)	1092	0	96	0
SINGAPORE	新加坡	34860	0	2994	756
BALTIMORE	巴尔的摩 (美国)	1230	0	6	0
CHICAGO	芝加哥 (美国)	0	0	0	0
DETROIT	底特律 (美国)	0	0	0	0
LONG BEACH	长岛 (美国)	0	0	0	0
LOS ANGELES	洛杉矶 (美国)	0	0	0	0
MOBILE	莫比尔 (美国)	246	0	0	0
NEW ORLEANS	新奥尔良 (美国)	0	0	0	0
ST LOUIS	圣路易斯 (美国)	0	0	0	0
TOLEDO	托莱多 (美国)	0	0	0	0
ALL LOCATIONS	合计	444060	-252	119106	2838

锡		当日库存	库存增减	注销仓单	增减
ANTWERP	安特卫普 (比利时)	0	0	0	0
HAMBURG	汉堡 (德国)	0	0	0	0
BARCELONA	巴塞罗纳 (西班牙)	0	0	0	0
BILBAO	毕尔巴鄂 (西班牙)	0	0	0	0
HULL	赫尔 (英国)	0	0	0	0
LIVERPOOL	利物浦 (英国)	0	0	0	0
TYNE & WEAR	泰恩-威尔 (英国)	0	0	0	0
GENOA	热那亚 (意大利)	0	0	0	0
TRIESTE	迪利亚斯特 (意大利)	0	0	0	0
BUSAN	釜山 (韩国)	0	0	0	0
GWANGYANG	光阳 (韩国)	35	0	0	0
JOHOR	柔佛 (马来西亚)	3260	0	270	0
PKLANG	巴生港 (马来西亚)	4605	0	480	0
ROTTERDAM	鹿特丹 (荷兰)	120	0	50	5
VLISSINGEN	弗利辛恩 (荷兰)	0	0	0	0
SINGAPORE	新加坡	1050	0	140	100
BALTIMORE	巴尔的摩 (美国)	0	0	0	0
LONG BEACH	长岛 (美国)	0	0	0	0
LOS ANGELES	洛杉矶 (美国)	0	0	0	0
MOBILE	莫比尔 (美国)	0	0	0	0
NEW ORLEANS	新奥尔良 (美国)	0	0	0	0
ALL LOCATIONS	合计	9070	0	940	105

LME 升贴水、库存与注销仓单图表 (截止 2015 年 5 月 4 日)

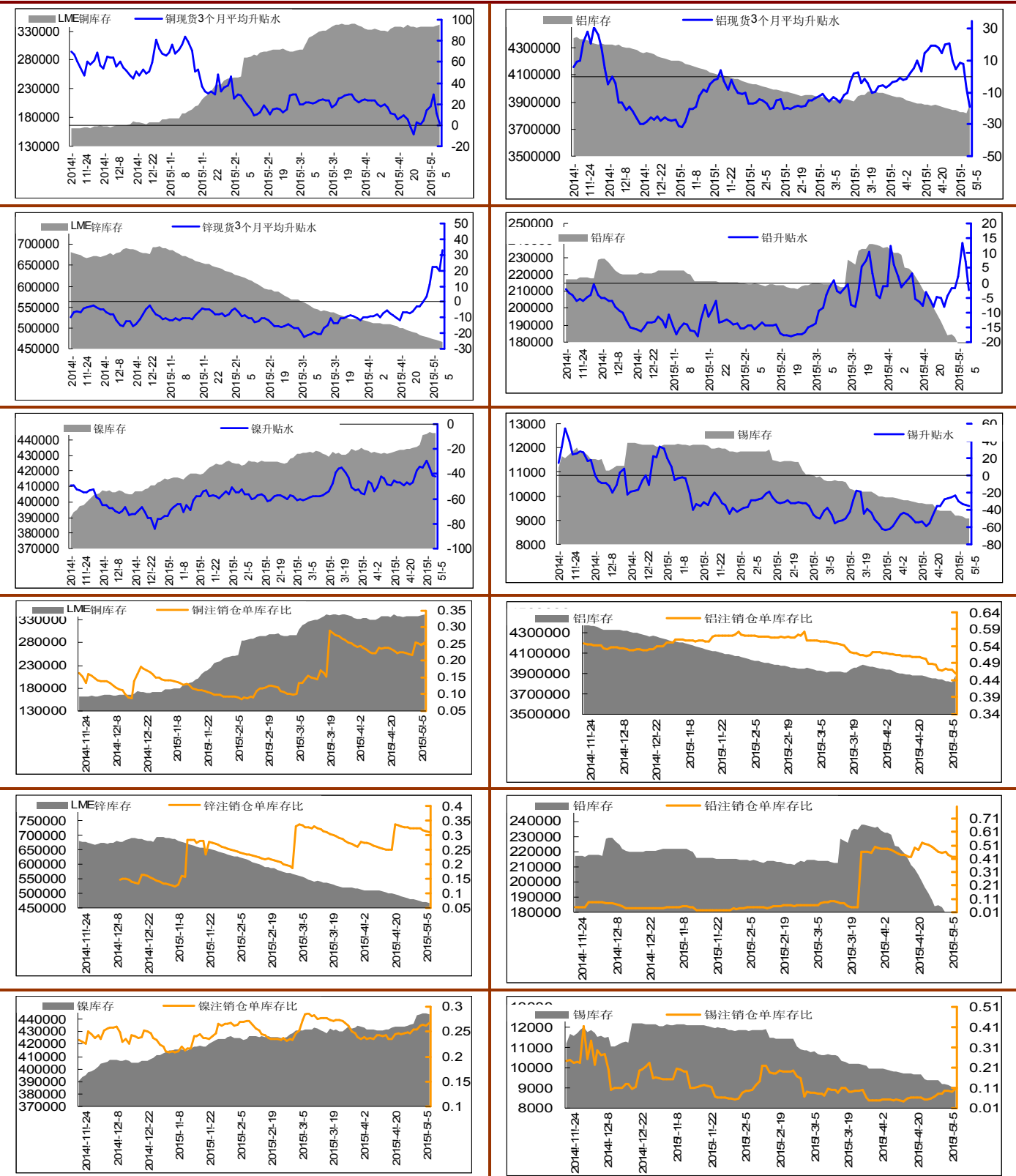

LME 结算价

铜 MCU/CLS2

LME - INTERPOLATED CLOSING COPPER FUTURES VALUATION PRICES MCU/CLS2

Cash Date: 07-MAY-2015 3 Month Date: 05-AUG-2015

05MAY15 - FINAL CASH-3 MONTH PROMPT DATES

DATE	PRICE	DATE	PRICE	DATE	PRICE	DATE	PRICE
CASH	6481.75	02-JUN-15	6483.75	25-JUN-15	6479.56	20-JUL-15	6481.07
08-MAY-15	6481.53	03-JUN-15	6483.85	26-JUN-15	6479.97	21-JUL-15	6480.98
11-MAY-15	6481.31	04-JUN-15	6483.95	29-JUN-15	6481.19	22-JUL-15	6480.89
12-MAY-15	6481.08	05-JUN-15	6484.05	30-JUN-15	6481.59	23-JUL-15	6480.80
13-MAY-15	6480.86	08-JUN-15	6484.35	01-JUL-15	6482.00	24-JUL-15	6480.71
14-MAY-15	6480.64	09-JUN-15	6484.45	02-JUL-15	6482.18	27-JUL-15	6480.63
15-MAY-15	6480.42	10-JUN-15	6484.55	03-JUL-15	6482.36	28-JUL-15	6480.54
18-MAY-15	6480.19	11-JUN-15	6484.65	06-JUL-15	6482.89	29-JUL-15	6480.45
19-MAY-15	6479.97	12-JUN-15	6484.75	07-JUL-15	6483.07	30-JUL-15	6480.36
MAY	6479.75	15-JUN-15	6484.75	08-JUL-15	6483.25	31-JUL-15	6480.27
21-MAY-15	6480.06	16-JUN-15	6484.75	09-JUL-15	6483.25	03-AUG-15	6480.18
22-MAY-15	6480.37	JUN	6481.75	10-JUL-15	6483.25	04-AUG-15	6480.09
26-MAY-15	6481.60	18-JUN-15	6480.50	13-JUL-15	6483.25	3MONTHS	6480.00
27-MAY-15	6481.90	19-JUN-15	6479.25	14-JUL-15	6483.25		
28-MAY-15	6482.21	22-JUN-15	6479.00	JUL	6483.25		
29-MAY-15	6482.52	23-JUN-15	6478.75	16-JUL-15	6481.25		
01-JUN-15	6483.44	24-JUN-15	6479.16	17-JUL-15	6481.16		

铝 MAL/CLS2

LME - INTERPOLATED CLOSING ALUMINIUM FUTURES VALUATION PRICES MAL/CLS2

Cash Date: 07-MAY-2015 3 Month Date: 05-AUG-2015

05MAY15 - FINAL CASH-3 MONTH PROMPT DATES

DATE	PRICE	DATE	PRICE	DATE	PRICE	DATE	PRICE
CASH	1959.25	02-JUN-15	1964.24	25-JUN-15	1972.29	20-JUL-15	1977.20
08-MAY-15	1958.75	03-JUN-15	1964.63	26-JUN-15	1972.57	21-JUL-15	1977.25
11-MAY-15	1958.25	04-JUN-15	1965.01	29-JUN-15	1973.43	22-JUL-15	1977.30
12-MAY-15	1958.36	05-JUN-15	1965.39	30-JUN-15	1973.71	23-JUL-15	1977.35
13-MAY-15	1958.47	08-JUN-15	1966.54	01-JUL-15	1974.00	24-JUL-15	1977.40
14-MAY-15	1958.58	09-JUN-15	1966.93	02-JUL-15	1974.29	27-JUL-15	1977.55
15-MAY-15	1958.69	10-JUN-15	1967.31	03-JUL-15	1974.57	28-JUL-15	1977.60
18-MAY-15	1959.03	11-JUN-15	1967.70	06-JUL-15	1975.43	29-JUL-15	1977.65
19-MAY-15	1959.14	12-JUN-15	1968.08	07-JUL-15	1975.71	30-JUL-15	1977.70
MAY	1959.25	15-JUN-15	1969.23	08-JUL-15	1976.00	31-JUL-15	1977.75
21-MAY-15	1959.63	16-JUN-15	1969.62	09-JUL-15	1976.29	03-AUG-15	1977.90
22-MAY-15	1960.02	JUN	1970.00	10-JUL-15	1976.57	04-AUG-15	1977.95
26-MAY-15	1961.55	18-JUN-15	1970.29	13-JUL-15	1977.43	3MONTHS	1978.00
27-MAY-15	1961.94	19-JUN-15	1970.57	14-JUL-15	1977.71		
28-MAY-15	1962.32	22-JUN-15	1971.43	JUL	1978.00		
29-MAY-15	1962.71	23-JUN-15	1971.71	16-JUL-15	1977.00		
01-JUN-15	1963.86	24-JUN-15	1972.00	17-JUL-15	1977.05		

锌 MZN/CLS2
LME - INTERPOLATED CLOSING ZINC FUTURES VALUATION PRICES MZN/CLS2

Cash Date: 07-MAY-2015 3 Month Date: 05-AUG-2015

05MAY15 - FINAL CASH-3 MONTH PROMPT DATES

DATE	PRICE	DATE	PRICE	DATE	PRICE	DATE	PRICE
CASH	2433.50	02-JUN-15	2417.13	25-JUN-15	2413.39	20-JUL-15	2405.64
08-MAY-15	2428.50	03-JUN-15	2417.25	26-JUN-15	2413.11	21-JUL-15	2404.36
11-MAY-15	2426.88	04-JUN-15	2417.38	29-JUN-15	2412.83	22-JUL-15	2403.07
12-MAY-15	2425.25	05-JUN-15	2417.50	30-JUN-15	2412.56	23-JUL-15	2401.79
13-MAY-15	2423.63	08-JUN-15	2417.40	01-JUL-15	2412.28	24-JUL-15	2400.50
14-MAY-15	2422.00	09-JUN-15	2417.30	02-JUL-15	2412.00	27-JUL-15	2400.50
15-MAY-15	2420.38	10-JUN-15	2417.20	03-JUL-15	2411.72	28-JUL-15	2400.50
18-MAY-15	2418.75	11-JUN-15	2417.10	06-JUL-15	2411.44	29-JUL-15	2400.50
19-MAY-15	2417.13	12-JUN-15	2417.00	07-JUL-15	2411.17	30-JUL-15	2400.50
MAY	2415.50	15-JUN-15	2416.50	08-JUL-15	2410.89	31-JUL-15	2400.50
21-MAY-15	2415.63	16-JUN-15	2416.00	09-JUL-15	2410.61	03-AUG-15	2400.50
22-MAY-15	2415.75	JUN	2415.50	10-JUL-15	2410.33	04-AUG-15	2400.50
26-MAY-15	2416.25	18-JUN-15	2415.00	13-JUL-15	2410.06	3MONTHS	2400.50
27-MAY-15	2416.38	19-JUN-15	2414.50	14-JUL-15	2409.78		
28-MAY-15	2416.50	22-JUN-15	2414.22	JUL	2409.50		
29-MAY-15	2416.63	23-JUN-15	2413.94	16-JUL-15	2408.21		
01-JUN-15	2417.00	24-JUN-15	2413.67	17-JUL-15	2406.93		

铅 MPB/CLS2
LME - INTERPOLATED CLOSING LEAD FUTURES VALUATION PRICES MPB/CLS2

Cash Date: 07-MAY-2015 3 Month Date: 05-AUG-2015

05MAY15 - FINAL CASH-3 MONTH PROMPT DATES

DATE	PRICE	DATE	PRICE	DATE	PRICE	DATE	PRICE
CASH	2156.50	02-JUN-15	2158.11	25-JUN-15	2160.35	20-JUL-15	2159.50
08-MAY-15	2156.58	03-JUN-15	2158.27	26-JUN-15	2160.33	21-JUL-15	2159.33
11-MAY-15	2156.81	04-JUN-15	2158.43	29-JUN-15	2160.30	22-JUL-15	2159.17
12-MAY-15	2156.88	05-JUN-15	2158.59	30-JUN-15	2160.28	23-JUL-15	2159.00
13-MAY-15	2156.96	08-JUN-15	2159.07	01-JUL-15	2160.25	24-JUL-15	2159.00
14-MAY-15	2157.04	09-JUN-15	2159.23	02-JUL-15	2160.23	27-JUL-15	2159.00
15-MAY-15	2157.12	10-JUN-15	2159.39	03-JUL-15	2160.20	28-JUL-15	2159.00
18-MAY-15	2157.35	11-JUN-15	2159.55	06-JUL-15	2160.18	29-JUL-15	2159.00
19-MAY-15	2157.42	12-JUN-15	2159.70	07-JUL-15	2160.15	30-JUL-15	2159.00
MAY	2157.50	15-JUN-15	2160.18	08-JUL-15	2160.13	31-JUL-15	2159.00
21-MAY-15	2157.33	16-JUN-15	2160.34	09-JUL-15	2160.10	03-AUG-15	2159.00
22-MAY-15	2157.17	JUN	2160.50	10-JUL-15	2160.08	04-AUG-15	2159.00
26-MAY-15	2157.00	18-JUN-15	2160.48	13-JUL-15	2160.05	3MONTHS	2159.00
27-MAY-15	2157.16	19-JUN-15	2160.45	14-JUL-15	2160.03		
28-MAY-15	2157.32	22-JUN-15	2160.43	JUL	2160.00		
29-MAY-15	2157.48	23-JUN-15	2160.40	16-JUL-15	2159.83		
01-JUN-15	2157.95	24-JUN-15	2160.38	17-JUL-15	2159.67		

LME 远期价格曲线(2015-5-1) (每周更新)

铜



铝

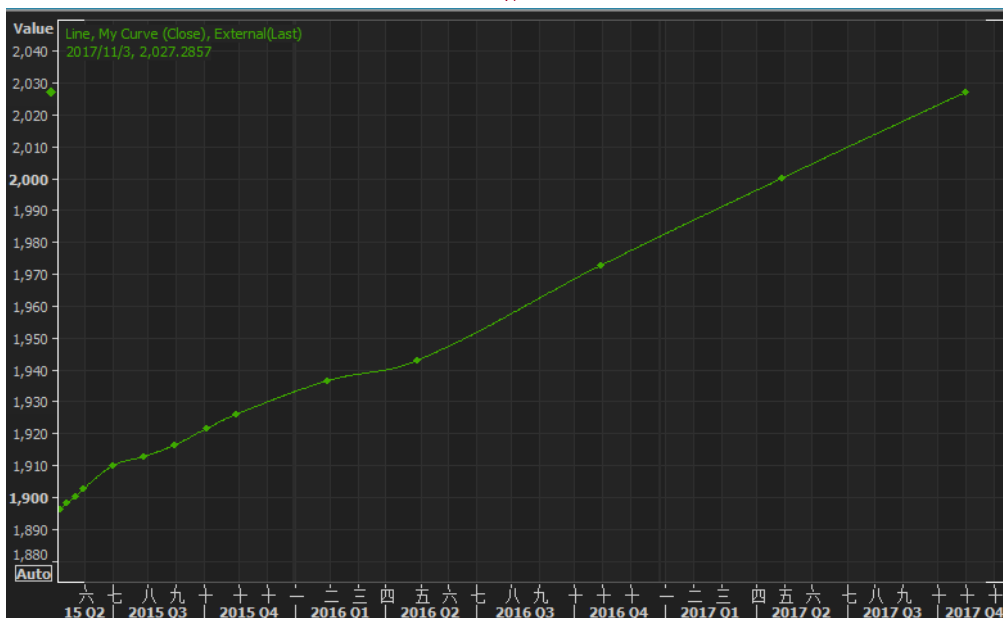

锌

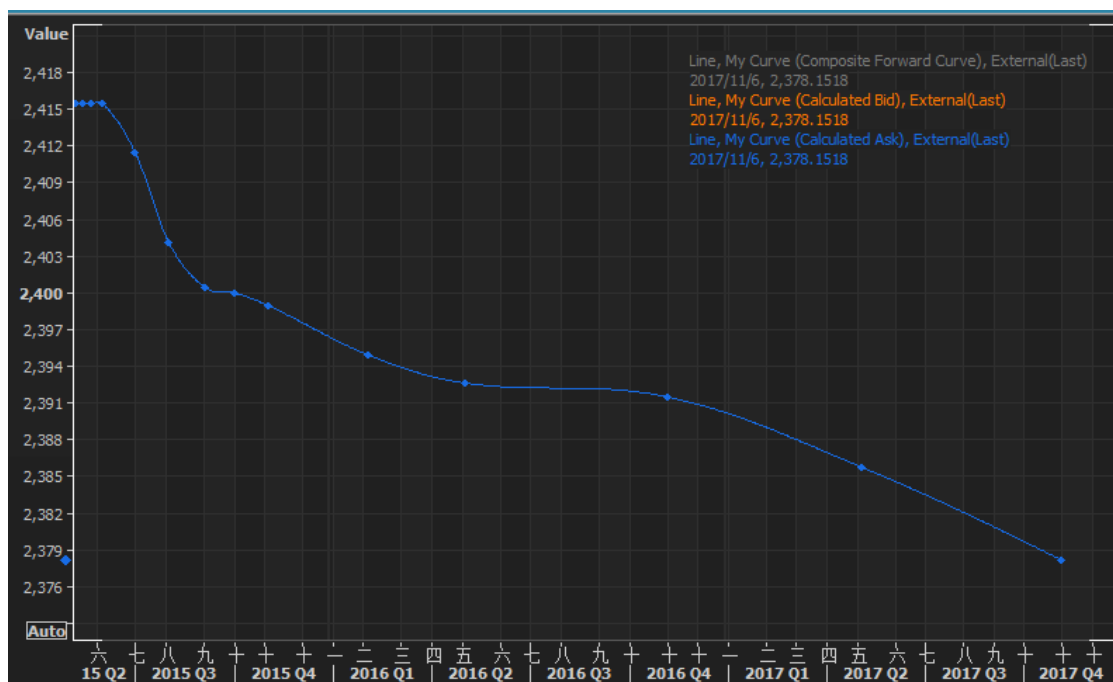

铅

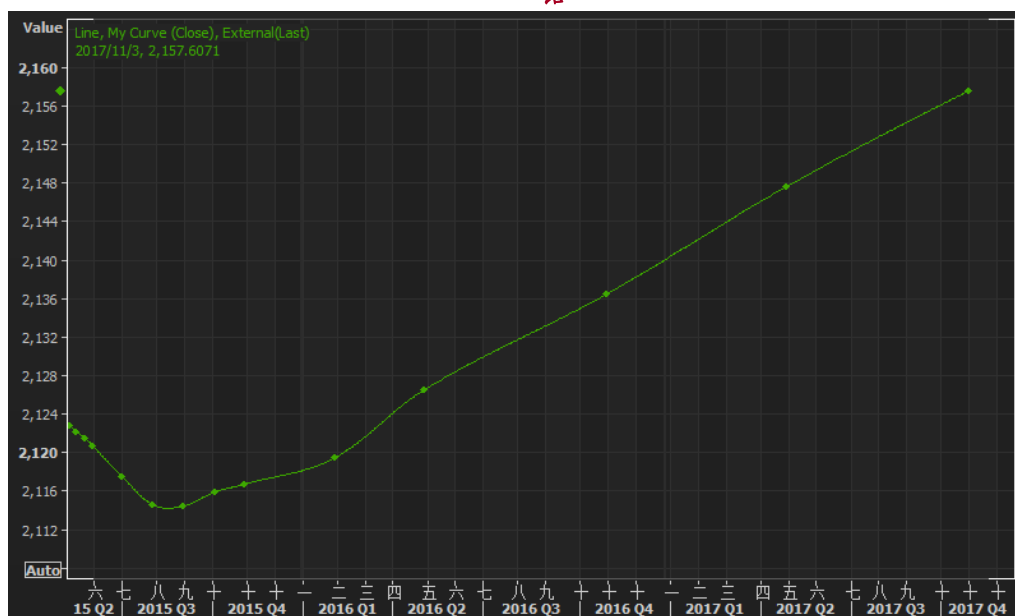

镍

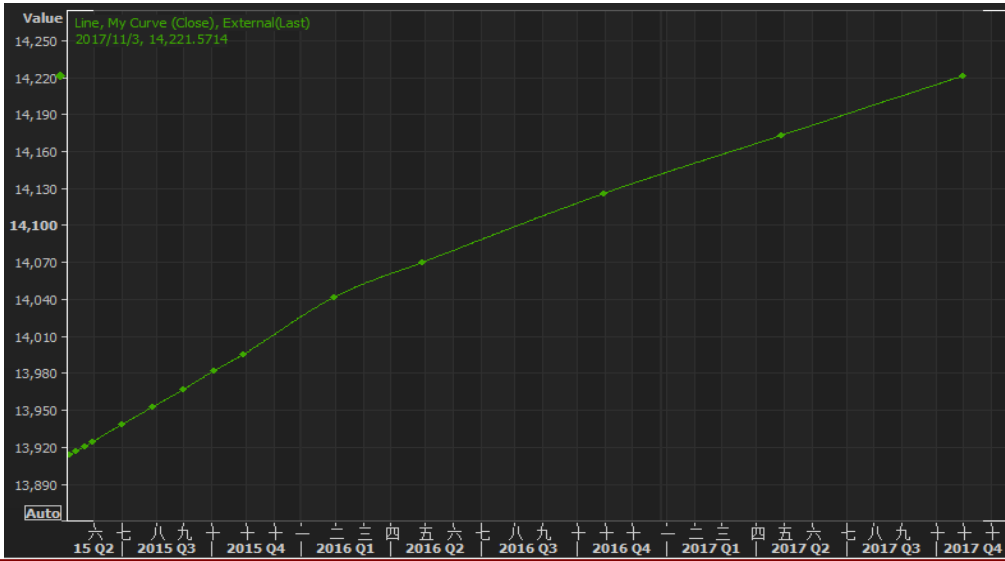

国内现货与库存

前一交易日现货报价

市场	品种	价格	升贴水	周库存	周库存增减
上海金属网	铜	45750-46000	70	188165	-20120
	铝	13120-13180	-135	260924	+4009
	0#锌	16955-17015	-125	165428	+8236
	1#铅	13810-13930	75	46237	-781
	1#锡	115500-117500	-1820	10000	+0
	1#镍	101800-104700	-3780	766	-40
上海有色网 SMM	1#铅	13800-13900			
	0#锌	16930-17030			

注：铜铝价格的升贴水是铜铝的现货价格与沪铜沪铝现货月卖盘的差值。锌价格的升贴水是锌的现货价格与沪期锌三个月卖盘的差值。铅价格的升贴水是铅的现货价格与沪期铅主力合约卖盘的差值。该价格为上一交易日的报价，升贴水说明详见上海金属网。

国内现货升贴水与库存变化（升贴水数据来源：上海金属网）

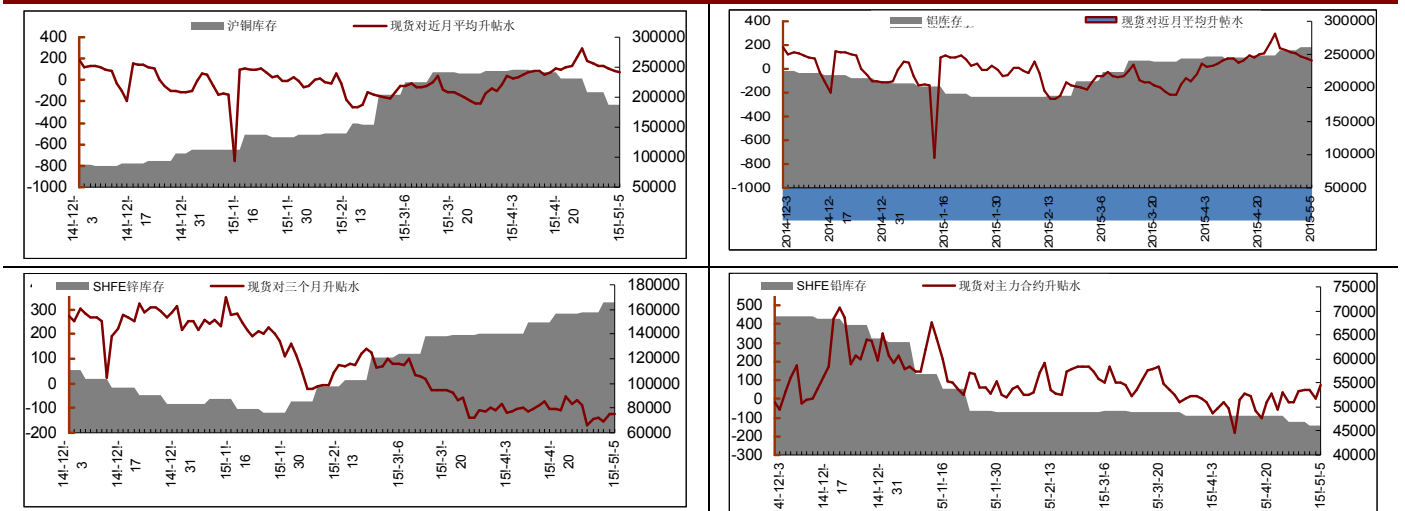

基金持仓

CFTC 铜市场持仓结构表

日期	非商业持仓量			商业持仓量		可报告合计持仓量		不可报告持仓量		总持仓 总持仓	基金 基金净多
	基金多头	空头	跨期	多头	空头	多头	空头	多头	空头		
2015-4-28	50505	66588	9532	81832	61536	141869	137656	12578	16791	154447	-16083
2015-4-21	50483	62802	12830	79538	64110	142851	139742	14870	17979	157721	-12319
2015-4-14	54693	61923	15498	81400	66570	151591	143991	14169	21769	165760	-7230
2015-4-7	58763	63761	16169	82527	71351	157461	151281	13545	19725	171006	-4998
2015-3-31	60278	64432	15728	82059	69145	158065	149305	12060	20820	170125	-4154
2015-3-24	58237	67317	13044	81659	64083	152940	144444	12650	21146	165590	-9080

CMX 铜持仓 CFTC

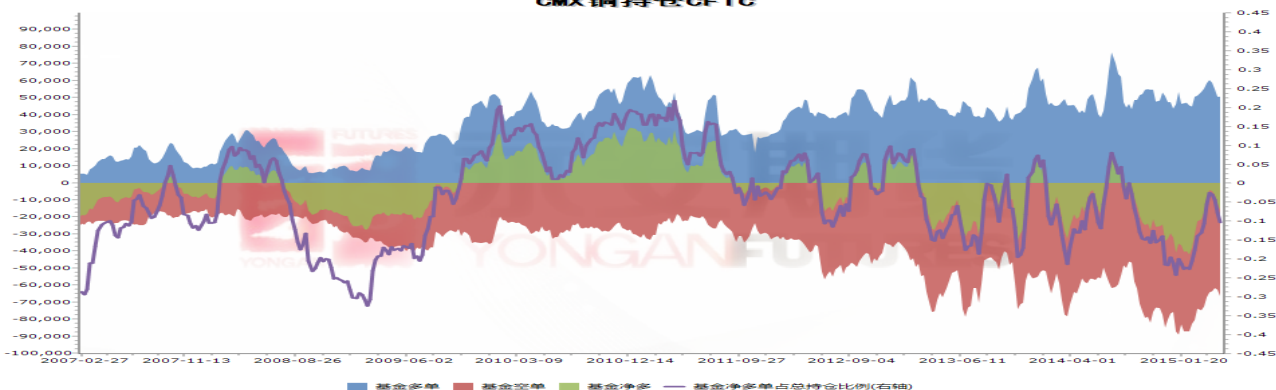

LME 铜市场持仓结构表

日期	基金多 头	基金空 头	经纪交 易商多 头	经纪交 易商空 头	不可 报告 多头	不可 报告 空头	其他可 报告多 头	其他可 报告空 头	生产贸 易商多 头	生产贸 易商空 头	总持 仓	基金 净多
2015-4-24	140648	115763	215221	203113	328	73	7148	7048	145700	180871	509045	24885
2015-4-23	138366	110271	198423	193392	213	73	6422	6831	146423	178455	489847	28095
2015-4-22	139416	120070	219316	206239	413	23	6740	7278	147380	180535	514145	19346
2015-4-21	143952	119591	226209	214977	856	648	6699	7017	142829	178154	520545	24361
2015-4-20	146498	119680	229304	215536	843	423	6607	6780	139967	178529	523219	26818

LME 铜持仓分析

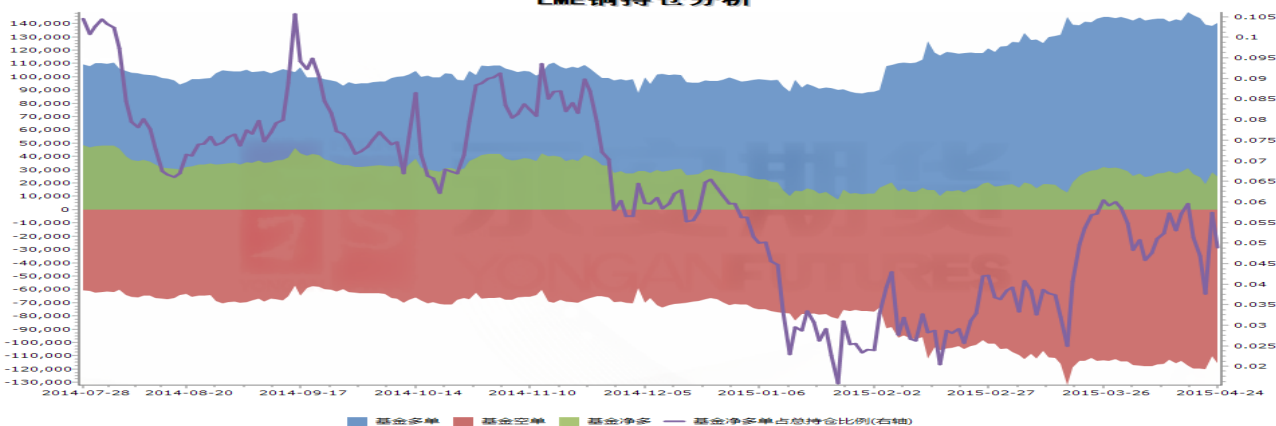



免责声明

本报告的信息均来源于公开资料，我公司对这些信息的准确性和完整性不做任何保证，也不保证所包含的信息和建议不会发生任何变更。我们已力求报告内容的客观、公正，但文中的观点、结论和建议仅供参考，报告中的信息或意见并不构成所述证券或期货的买卖出价或征价，投资者据此作出的任何投资决策与本公司和作者无关。本报告版权仅为我公司所有，未经书面许可，任何机构和个人不得以任何形式翻版、复制发布。如引用、刊发，须注明出处为永安期货公司，且不得对本报告进行有悖原意的引用、删节和修改。