

2014年2月26日
石油化工产业链早报

蒋婵杰 胡振龙

Z0000942 Z0001438

020-81861353 81861476

[jcyj@futures.gf.com.cn](mailto:jcj@futures.gf.com.cn)
石油化工品打开下行空间
[现货市场]
石油化工产业链上游品种价格

时间	BRENT	WTI	石脑油	乙烯	丙烯	丁二烯	MX	PX
2014-02-25	109.51	101.83						
2014-02-24	110.64	102.82	939.50		1460.00		1062.50	1240.50
2014-02-21	109.85	102.20	935.13	1482.00	1460.00	1455.00	1087.50	1270.50
2014-02-20	110.30	102.92	934.75	1482.00	1470.00	1455.00	1107.50	1294.50
2014-02-19	110.47	103.31	937.13	1482.00	1480.00	1465.00	1119.50	1307.50
2014-02-18	110.46	102.43	931.38	1492.00	1475.00	1465.00	1127.50	1307.50
2014-02-17	109.18		930.38					
2014-02-14	109.08	100.30	924.38	1472.00	1475.00	1465.00	1145.50	1312.50
2014-02-13	108.73	100.35	920.25	1460.00	1475.00		1142.50	1314.00
2014-02-12	108.79	100.37	928.75	1460.00	1480.00	1470.00	1142.50	1326.00
2014-02-11	108.68	99.94	928.63	1460.00	1475.00	1490.00	1144.50	1334.00

数据来源: wind 注: 原油单位: 美元/桶, 其它品种单位: 美元/吨

石脑油: CFR 日本, 乙烯: CFR 东北亚, 丙烯: CFR 中国, 丁二烯: CFR 中国, MX: FOB 韩国, PX: CFR 中国台湾

石油化工产业链现货价格(元/吨)

时间	全乳胶	LLDPE	PP	PTA
	云南国营上海	扬子石化 7042 杭州	镇海炼化 T30S 杭州	华东市场价
2014-02-25	14600	11200	11200	6300
2014-02-24		11100	10950	6340
2014-02-21	15400	10900	11100	6480
2014-02-20	15600	10900	10850	6500
2014-02-19	16000	10900	10900	6510
2014-02-18	16000	10900	10900	6540
2014-02-17	15800	11050	10900	6610
2014-02-14	15400	11150	10900	6630
2014-02-13	15500	11350	11050	6650
2014-02-12	15500	11350	11100	6690
2014-02-11	15600	11450	11200	6720
2014-02-10	15500	11450	11300	6730

数据来源: wind

本报告中的信息均来源于已公开的资料, 我公司对这些信息的准确性及完整性不作任何保证, 不保证该信息未经任何更新, 也不保证本公司做出的任何建议不会发生任何变更。在任何情况下, 报告中的信息或所表达的意见并不构成所述品种买卖的出价或询价。投资者据此投资, 风险自担。未经我司书面授权, 任何人不得对本报告进行任何形式的发布、复制或对本报告进行有悖原意的删节和修改。**期市有风险 入市需谨慎!**

[期货市场]

天然橡胶期现价格表

日期	现货	RU1405	RU1409	RU1501	期现价差
2014-02-25	14600	14590	14950	15840	-10
2014-02-24		14805	15215	16045	160
2014-02-21	15400	15560	16015	16885	160
2014-02-20	15600	15570	15995	16860	-30
2014-02-19	16000	16190	16645	17520	190

天胶期现价格走势图

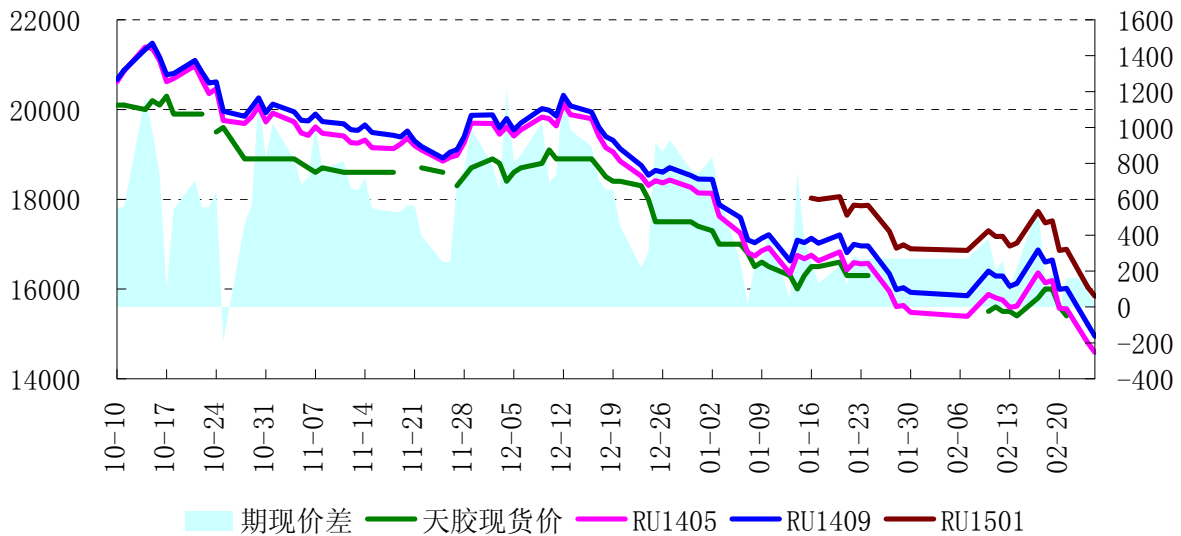

数据来源: wind 期现价差=活跃合约-现货价格

LLDPE期现价格表

日期	华北现货	华东现货	华南现货	L1405	L1409	L1501	期现价差
2014-02-25	11300	11200	10500	10825	10580	10325	-375
2014-02-24	11250	11100	10400	10775	10500	10245	-325
2014-02-21	10930	10900	10500	10745	10500	10255	-155
2014-02-20	10740	10900	10250	10710	10490	10260	-190
2014-02-19	10730	10900	10150	10600	10375	10165	-300

本报告中的信息均来源于已公开的资料, 我公司对这些信息的准确性及完整性不作任何保证, 不保证该信息未经任何更新, 也不保证本公司做出的任何建议不会发生任何变更。在任何情况下, 报告中的信息或所表达的意见并不构成所述品种买卖的出价或询价。投资者据此投资, 风险自担。未经我司书面授权, 任何人不得对本报告进行任何形式的发布、复制或对本报告进行有悖原意的删节和修改。期市有风险 入市需谨慎!

LLDPE期现价格走势

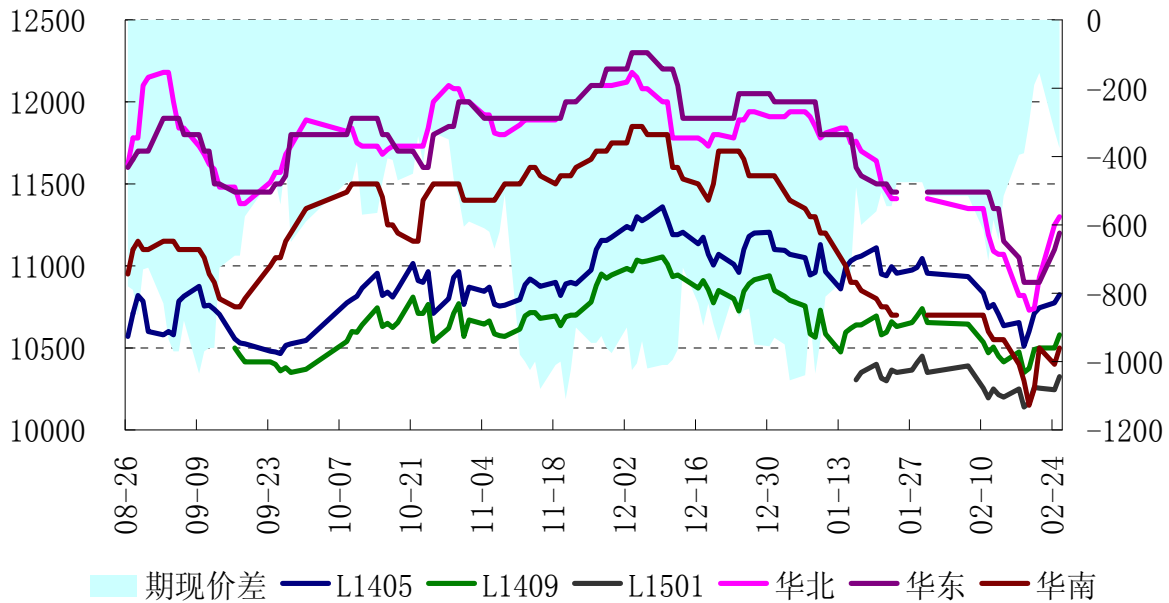

数据来源: wind 期现价差=活跃合约-华东现货

PTA期现价格表

日期	现货	TA1405	TA1409	TA1501	期现价差
2014-02-25	6300	6472	6410	6364	172
2014-02-24	6340	6524	6480	6476	184
2014-02-21	6480	6688	6646	6654	208
2014-02-20	6500	6692	6660	6686	192
2014-02-19	6510	6734	6758	6786	224

本报告中的信息均来源于已公开的资料, 我公司对这些信息的准确性及完整性不作任何保证, 不保证该信息未经任何更新, 也不保证本公司做出的任何建议不会发生任何变更。在任何情况下, 报告中的信息或所表达的意见并不构成所述品种买卖的出价或询价。投资者据此投资, 风险自担。未经我司书面授权, 任何人不得对本报告进行任何形式的发布、复制或对本报告进行有悖原意的删节和修改。期市有风险 入市需谨慎!

PTA期现价格走势

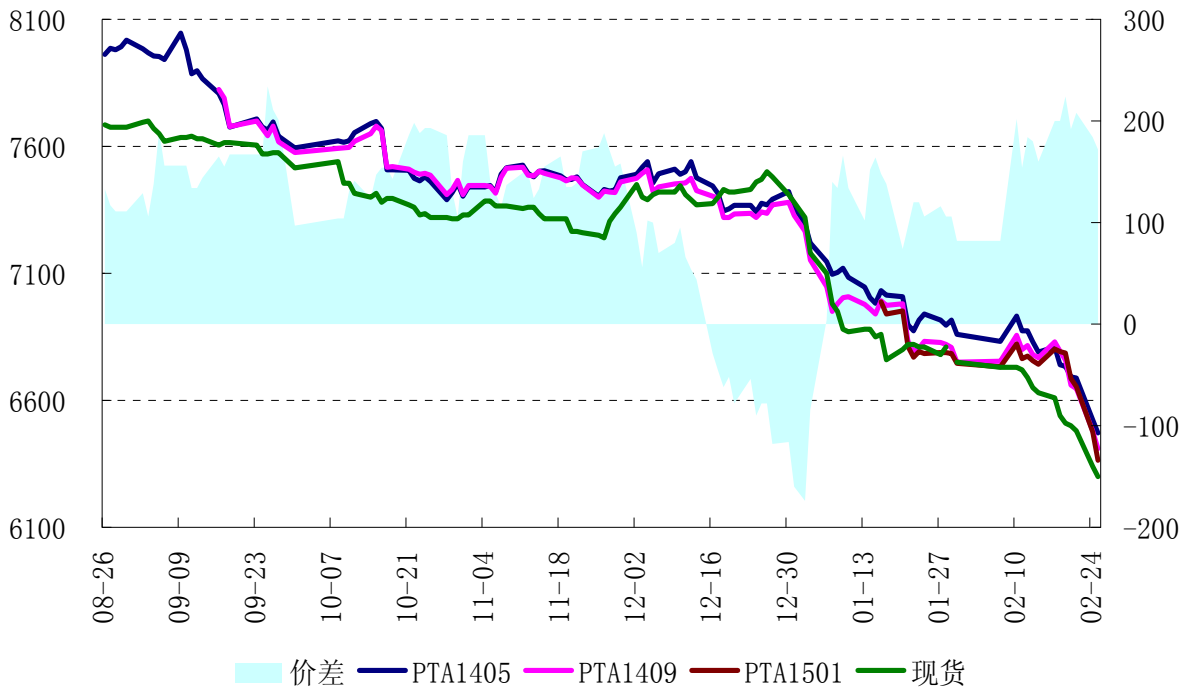

数据来源: wind 期现价差=活跃合约-华东现货

[信息要闻]

据印度 2 月 24 日消息, 印度橡胶局 (Rubber Board) 在一份电邮声明中称, 印度 1 月天然橡胶产量降至 93,000 吨。印度 1 月橡胶进口量降至 19,696 吨, 低于上年同期的 24,505 吨。1 月橡胶消费量为 82,000 吨, 高于上年同期的 75,810 吨。

[评论建议]

天胶: 沪胶继续走低, 若有机会 1409 可在 15300 附近抛空, 15600 止损。

LLDPE: 大的下行趋势并未改变, 05 合约 10850 附近空单入场后持有, 11000 止损。

PTA: PTA 跌破 6500 一线支撑, 下一关键支撑为 6000 一线, 技术上均线压制明显, 建议投资者前空以 10 日均线为止盈谨慎持有或短线偏空思维。

本报告中的信息均来源于已公开的资料, 我公司对这些信息的准确性及完整性不作任何保证, 不保证该信息未经任何更新, 也不保证本公司做出的任何建议不会发生任何变更。在任何情况下, 报告中的信息或所表达的意见并不构成所述品种买卖的出价或询价。投资者据此投资, 风险自担。未经我司书面授权, 任何人不得对本报告进行任何形式的发布、复制或对本报告进行有悖原意的删节和修改。**期市有风险 入市需谨慎!**

本报告中的信息均来源于已公开的资料，我公司对这些信息的准确性及完整性不作任何保证，不保证该信息未经任何更新，也不保证本公司做出的任何建议不会发生任何变更。在任何情况下，报告中的信息或所表达的意见并不构成所述品种买卖的出价或询价。投资者据此投资，风险自担。未经我司书面授权，任何人不得对本报告进行任何形式的发布、复制或对本报告进行有悖原意的删节和修改。**期市有风险 入市需谨慎!**